

Cuaderno de Descubierta

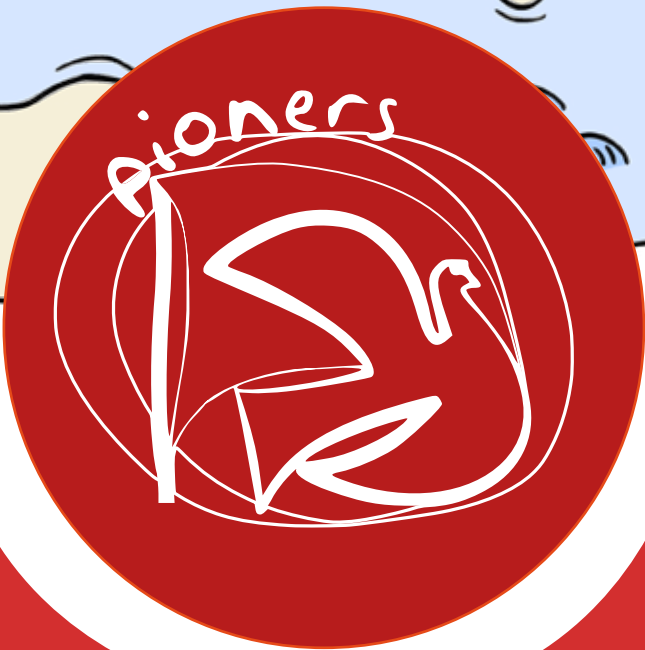

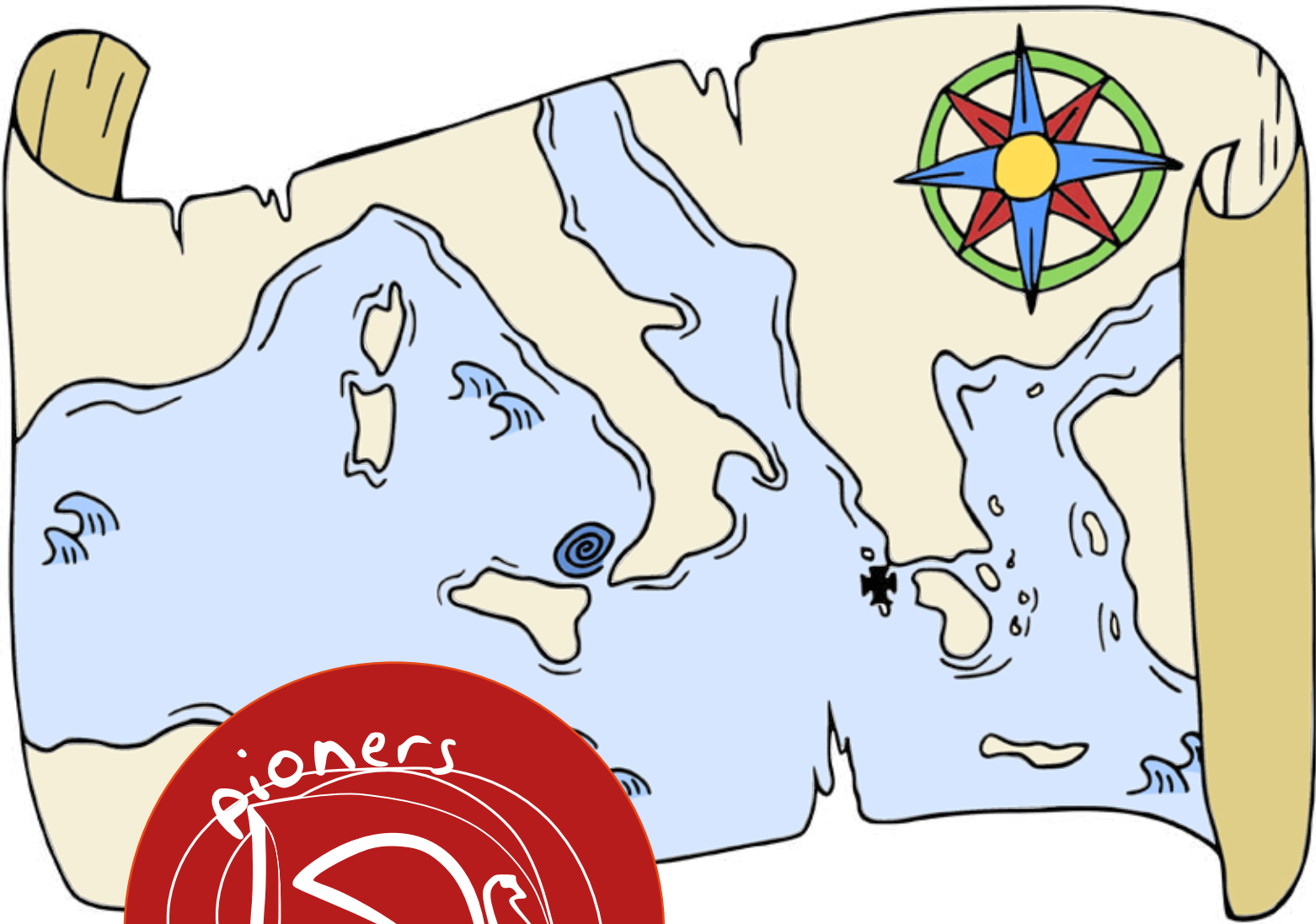

COMMONS DEED -Reconocimiento-NoComercial-CompartirIgual 2.5 España

Usted es libre de:



copiar, distribuir y comunicar públicamente la obra



hacer obras derivadas

Bajo las condiciones siguientes:



Reconocimiento. Debe reconocer los créditos de la obra de manera especificada por el autor o el licenciador (pero no de una manera que sugiera que tiene su apoyo o apoyan el uso que hace de su obra).



No comercial. No puede utilizar esta obra para fines comerciales.



Compartir bajo la misma licencia. Si altera o transforma esta obra, o genera una obra derivada, puede distribuir la obra generada bajo una licencia idéntica a ésta.

Al reutilizar o distribuir la obra, tiene que dejar bien claro los términos de la licencia de esta obra. Alguna de estas condiciones puede no aplicarse si se obtiene el permiso del titular de los derechos de autor. Nada en esta licencia menoscaba o restringe los derechos morales del autor.

TE VAS A INCORPORAR A LA EXPEDICIÓN DE PIONEROS. AQUÍ COMIENZA TU VIAJE A ÍTACA, LA BÚSQUEDA DE TU LUGAR EN EL MUNDO.

ESTE CUADERNO ES UN LUGAR PERSONAL DONDE ANOTAR TODO AQUELLO QUE HAGAS DENTRO DE LA EXPEDICIÓN PARA QUE SEA UN DIARIO DE TU VIAJE.

HABRÁ OTROS PIONEROS QUE TE AYUDARÁN EN TU CAMINO, TODOS JUNTOS FORMÁIS LA EXPEDICIÓN Y NAVEGARÉIS JUNTOS DURANTE UN TIEMPO, LLEVANDO A CABO AQUELLAS EMPRESAS QUE ELIJÁIS REALIZAR. ÉSTE CUADERNO, ASÍ COMO TU ETAPA PIONERA, SERÁ AQUELLO QUE TÚ ELIJAS QUE SEA... TÚ TE MARCAS TUS PROPIAS METAS.

¿ESTÁS SEGURO DE INCORPORARTE A LA EXPEDICIÓN? SI ES ASÍ, APÚNTATE:

NOMBRE:

EXPEDICIÓN:

GRUPO SCOUT:



TU FOTO EN LA EXPEDICIÓN

EL VIAJE A ÍTACA

DURANTE DIEZ AÑOS LAS TROPAS DE LOS ALIADOS GRIEGOS ASEDIAN LAS MURALLAS DE TROYA SIN RESULTADO, HASTA QUE ULISES, IMPACIENTE POR VOLVER A CASA, IDEA Y PROPONE LA FAMOSA ESTRATEGEMA DEL CABALLO DE TROYA. LA CIUDAD CAE EN UNA SOLA NOCHE, VÍCTIMA DEL ENGAÑO. DE ESTA MANERA, TRAS DIEZ AÑOS, ULISES PODÍA REGRESAR A SU CASA, LA ISLA DE ÍTACA. PERO EL REGRESO AL HOGAR NO RESULTA FÁCIL.

COMO CASTIGO POR HABER PROFANADO EL TEMPLO DE ATENEA, POSEIDÓN, DIOS DE LOS MARES, LANZA SOBRE LA FLOTA GRIEGA, QUE REGRESABA, UNA TORMENTA DE ENORMES PROPORCIONES QUE LA DISPERSÓ Y LES HIZO PERDER EL RUMBO, PERDIÉNDOLOS EN EL INMENSO MAR.

DURANTE SU TRAVESÍA ULISES SE ENFRENTA AL CÍCLOPE, LOS LOTÓFAGOS, LAS SIRENAS, LOS LESTRIGONES Y OTROS MONSTRUOS MARINOS; PASA POR INNUMERABLES PELIGROS Y DESPUÉS DE VARIOS AÑOS VAGANDO POR EL MAR, DESCUBRE LA FORMA PARA REGRESAR A ÍTACA DONDE FINALMENTE VIVIR HASTA EL RESTO DE SUS DÍAS TRANQUILO Y FELIZ CON SU FAMILIA.

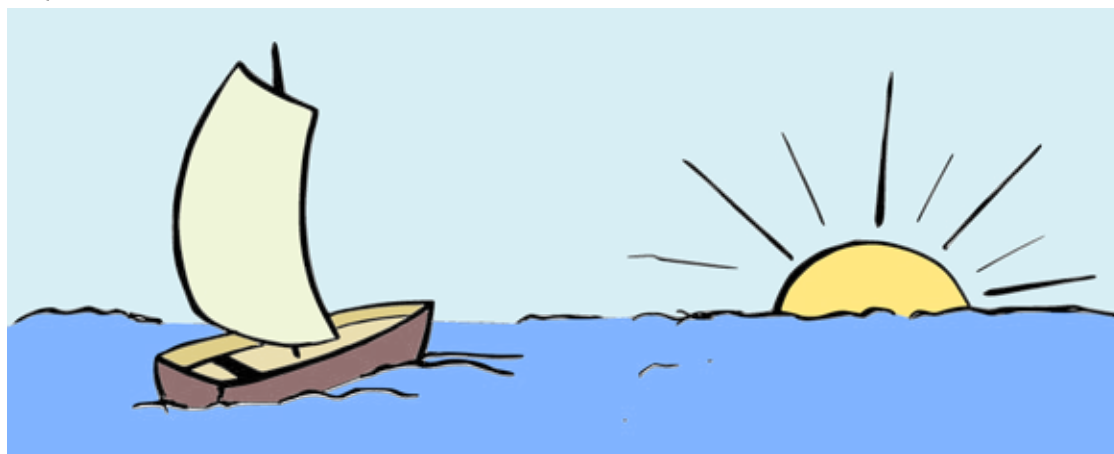

POR ESTA RAZÓN EL LEMA DE LOS PIONEROS ES:

DESCUBRIR

...DESCUBRIR COMO SUPERAR LOS PROBLEMAS QUE NOS ENCONTRAMOS POR EL CAMINO,

4 DESCUBRIR EL RUMBO HACIA NUESTRA ÍTACA.

ÍTACA

CUANDO EMPRENDAS TU VIAJE HACIA ÍTACA
DEBES ROGAR QUE EL VIAJE SEA LARGO,
LLENO DE PERIPECIAS, LLENO DE EXPERIENCIAS.
NO HAS DE TEMER NI A LOS LESTRIGONES NI A LOS CÍCLOPES,
NI LA CÓLERA DEL AIRADO POSEIDÓN.
NUNCA TALES MONSTRUOS HALLARÁS EN TU RUTA
SI TU PENSAMIENTO ES ELEVADO, SI UNA EXQUISITA
EMOCIÓN PENETRA EN TU ALMA Y EN TU CUERPO.
LOS LESTRIGONES Y LOS CÍCLOPES
Y EL FERAZ POSEIDÓN NO PODRÁN ENCONTRARTE
SI TÚ NO LOS LLEVAS YA DENTRO, EN TU ALMA,
SI TU ALMA NO LOS CONJURA ANTE TI.
DEBES ROGAR QUE EL VIAJE SEA LARGO,
QUE SEAN MUCHOS LOS DÍAS DE VERANO;
QUE TE VEAN ARRIBAR CON GOZO, ALEGREMENTE,
A PUERTOS QUE TÚ ANTES IGNORABAS.
QUE PUEDES DETENERTE EN LOS MERCADOS DE FENICIA,
Y COMPRAR UNAS BELLAS MERCANCÍAS:
MADREPERLAS, CORAL, ÉBANO, Y ÁMBAR,
Y PERFUMES PLACENTEROS DE MIL CLASES.
ACUDE A MUCHAS CIUDADES DEL EGIPTO
PARA APRENDER, Y APRENDER DE QUIENES SABEN.
CONSERVA SIEMPRE EN TU ALMA LA IDEA DE ÍTACA:
LLEGAR ALLÍ, HE AQUÍ TU DESTINO.
MAS NO HAGAS CON PRISAS TU CAMINO;
MEJOR SERÁ QUE DURE MUCHOS AÑOS,
Y QUE LLEGUES, YA VIEJO, A LA PEQUEÑA ISLA,
RICO DE CUANTO HABRÁS GANADO EN EL CAMINO.
NO HAS DE ESPERAR QUE ÍTACA TE ENRIQUEZCA:
ÍTACA TE HA CONCEDIDO YA UN HERMOSO VIAJE.
SIN ELLAS, JAMÁS HABRÍAS PARTIDO;
MAS NO TIENE OTRA COSA QUE OFRECERTE.
Y SI LA ENCUENTRAS POBRE, ÍTACA NO TE HA ENGAÑADO.
Y SIENDO YA TAN VIEJO, CON TANTA EXPERIENCIA,
SIN DUDA SABRÁS YA QUÉ SIGNIFICAN LAS ÍTACAS.

KONSTANTINOS KAVAFIS

EL EQUIPO

DURANTE TU ETAPA EN LA EXPEDICIÓN TRABAJARÁS CON LOS DEMÁS PIONEROS PARA ORGANIZAR LAS ACTIVIDADES Y LLEVAR A CABO VUESTROS PROYECTOS, LLAMADOS EMPRESAS. ESTAS TAREAS SERÁN MÁS FÁCILES SI NOS ORGANIZARNOS EN GRUPOS DE CINCO A OCHO PIONEROS, A ESTE PEQUEÑO GRUPO SE LE LLAMA EQUIPO. ORGANIZAREMOS LOS EQUIPOS AL COMENZAR LA RONDA SOLAR.

TRABAJANDO EN EQUIPO PODEMOS HACER MUCHAS MÁS COSAS DE LAS QUE CADA UNO HARÍAMOS POR NUESTRA CUENTA, ASÍ QUE A TRAVÉS DEL EQUIPO COOPERARÁS CON TUS COMPAÑEROS REALIZANDO TAREAS DEL PROYECTO COMÚN Y PREOCUPÁNDOTE TANTO DE TU TRABAJO COMO DEL DE LOS DEMÁS PIONEROS.

¿QUÉ HACE FALTA PARA QUE SEAMOS UN EQUIPO?

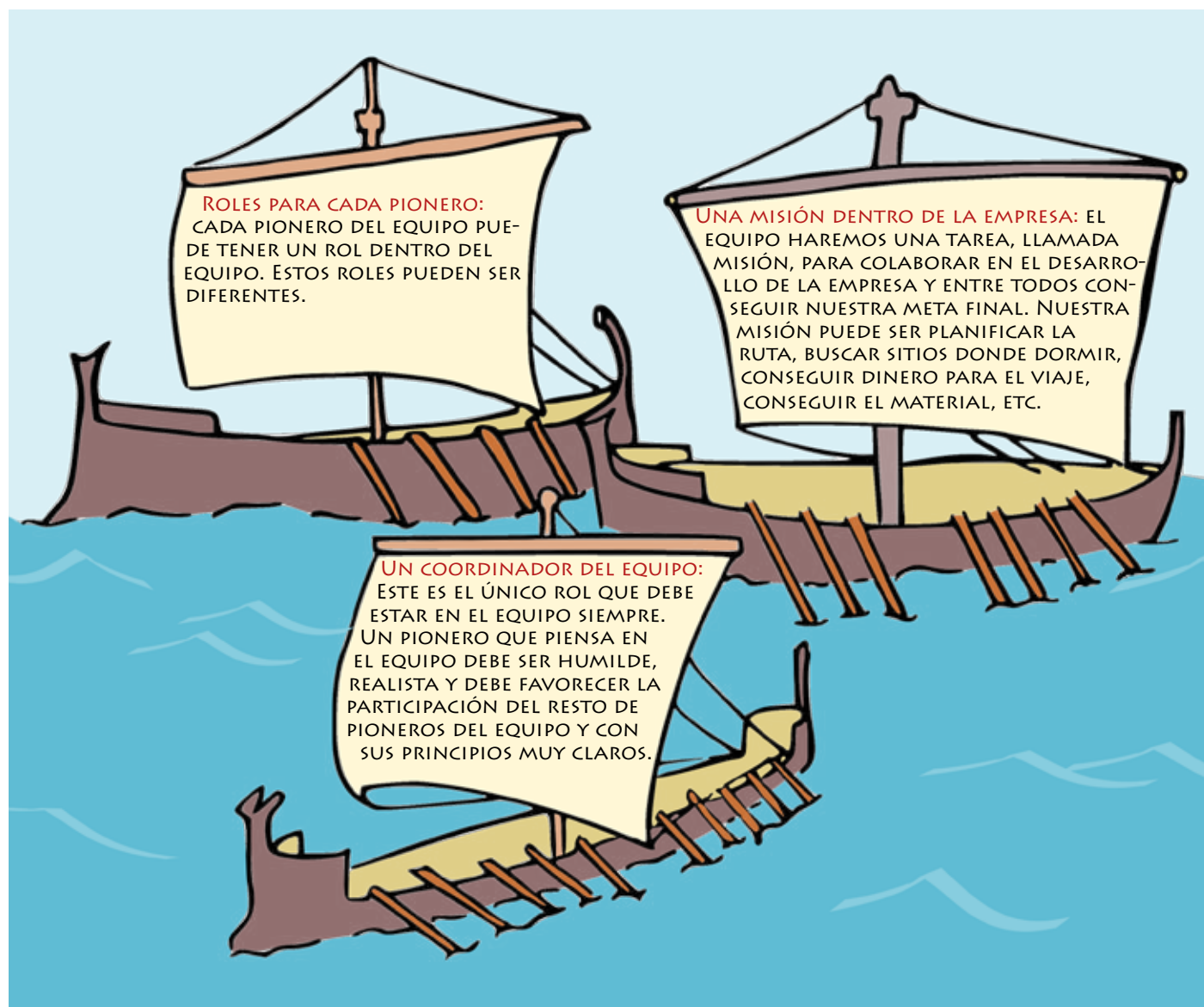

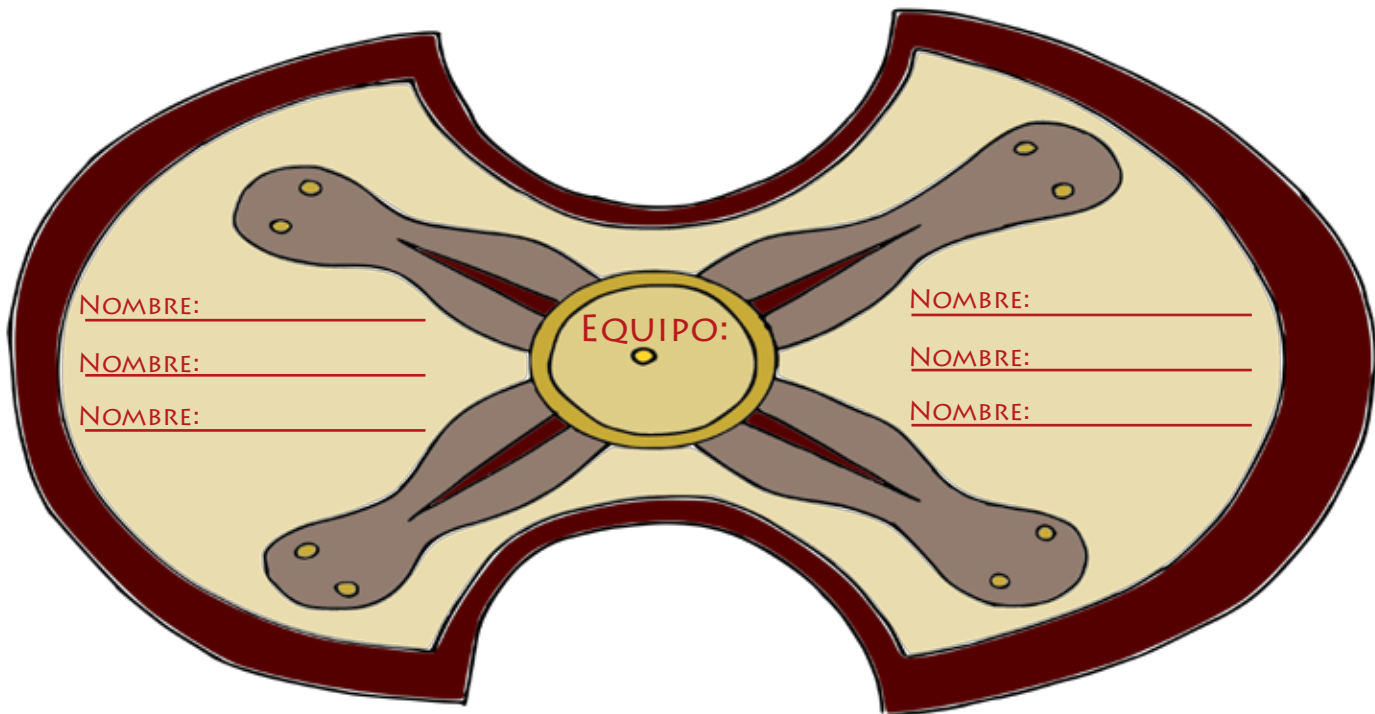

A team name card template with a dark red border and a light yellow background. In the center is a yellow circle with a black outline containing the word "EQUIPO:" in red. Four grey, stylized figures with yellow dots on their heads are arranged in a cross shape around the center. On the left and right sides, there are three horizontal lines, each preceded by the word "NOMBRE:" in red.

NOMBRE: _____

NOMBRE: _____

NOMBRE: _____

EQUIPO:

NOMBRE: _____

NOMBRE: _____

NOMBRE: _____

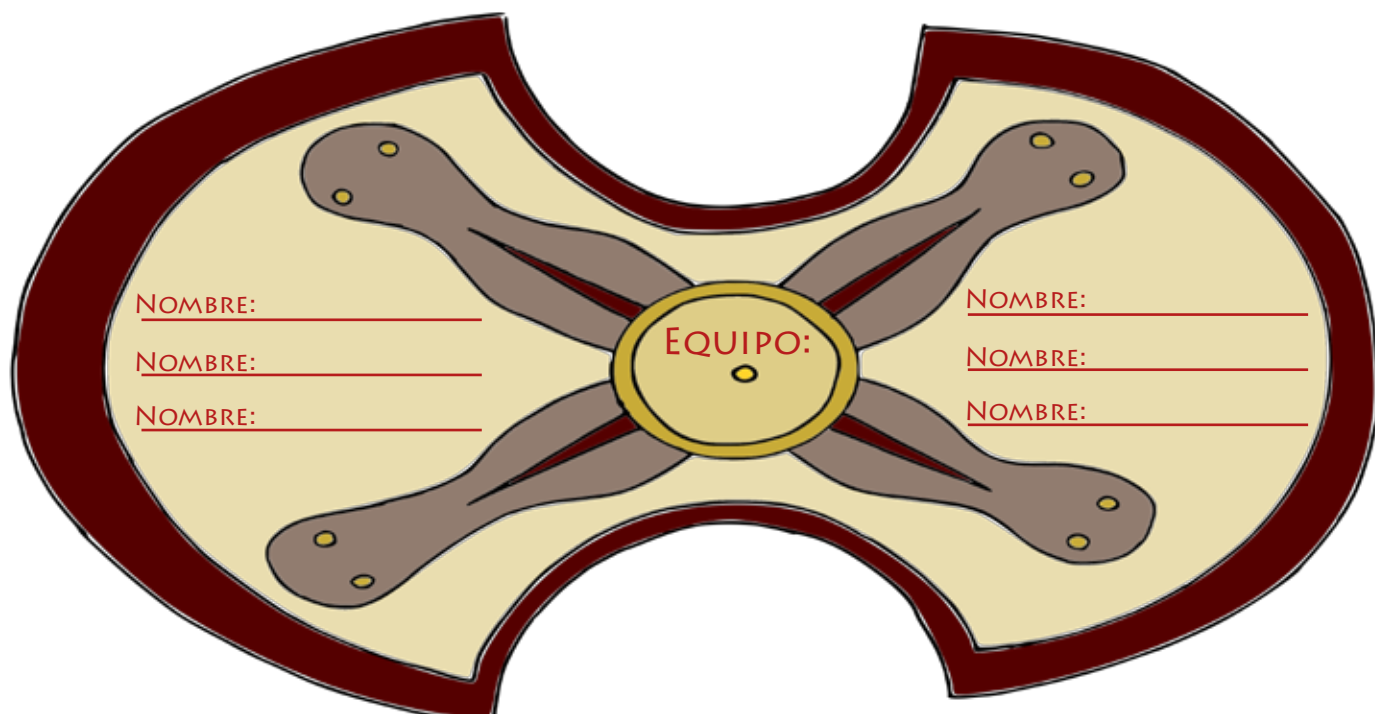

A team name card template with a dark red border and a light yellow background. In the center is a yellow circle with a black outline containing the word "EQUIPO:" in red. Four grey, stylized figures with yellow dots on their heads are arranged in a cross shape around the center. On the left and right sides, there are three horizontal lines, each preceded by the word "NOMBRE:" in red.

NOMBRE: _____

NOMBRE: _____

NOMBRE: _____

EQUIPO:

NOMBRE: _____

NOMBRE: _____

NOMBRE: _____

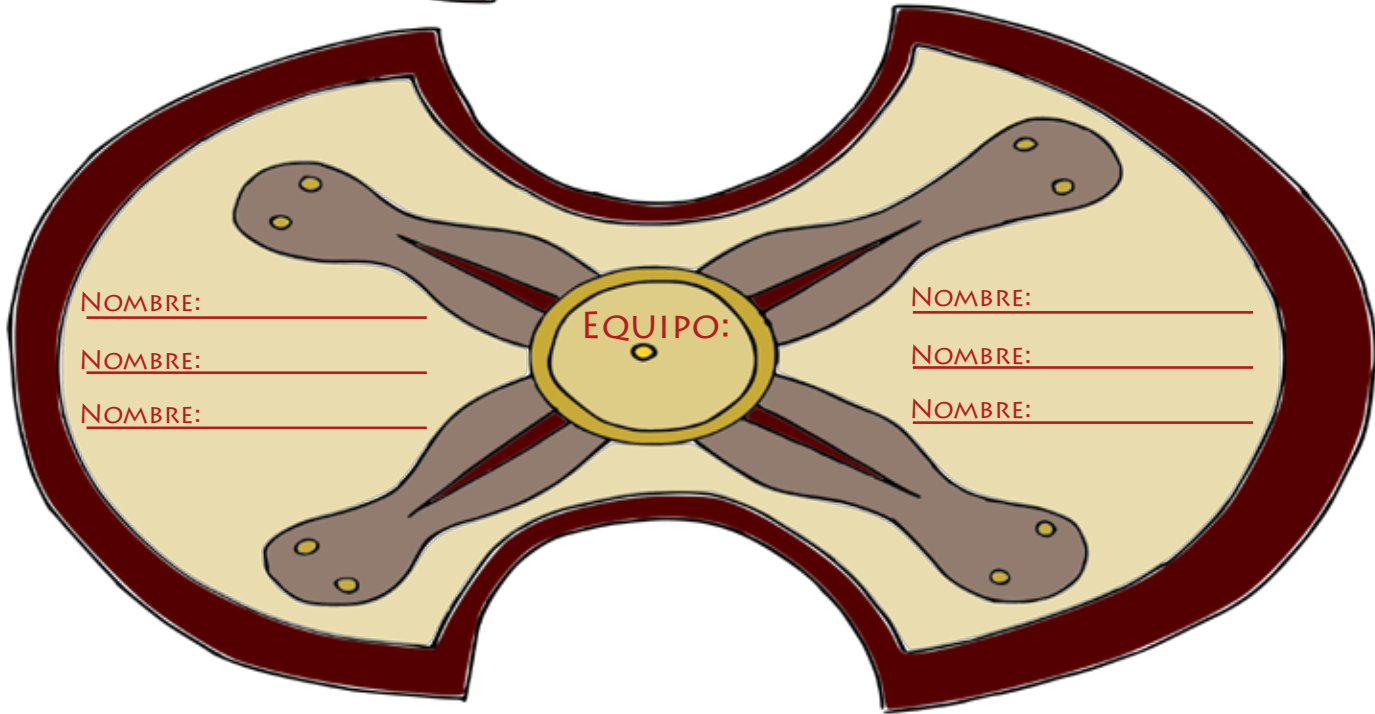

A team name card template with a dark red border and a light yellow background. In the center is a yellow circle with a black outline containing the word "EQUIPO:" in red. Four grey, stylized figures with yellow dots on their heads are arranged in a cross shape around the center. On the left and right sides, there are three horizontal lines, each preceded by the word "NOMBRE:" in red.

NOMBRE: _____

NOMBRE: _____

NOMBRE: _____

EQUIPO:

NOMBRE: _____

NOMBRE: _____

NOMBRE: _____

LA EMPRESA

¿ALGUNA VEZ HAS PENSADO EN HACER ALGUNA ACTIVIDAD EXTRAORDINARIA, PERO TE HAS DADO CUENTA DE QUE SOLO NO PUEDES?

LA EMPRESA ES UN PROYECTO DE TODA LA EXPEDICIÓN DONDE TODOS LOS PIONEROS TRABAJAMOS JUNTOS PARA CONSEGUIR LLEVAR A CABO AQUELLO QUE HEMOS DECIDIDO ENTRE TODOS, LAS POSIBILIDADES SON INFINITAS: UNA RUTA POR PIRINEOS, GRABAR UNA PELÍCULA, REPOBLAR UN BOSQUE, UN VIAJE POR EUROPA, CULTIVAR UN HUERTO, IR A UN FESTIVAL MUSICAL, ETC.

¿CÓMO SE LLEVA A CABO LA EMPRESA?

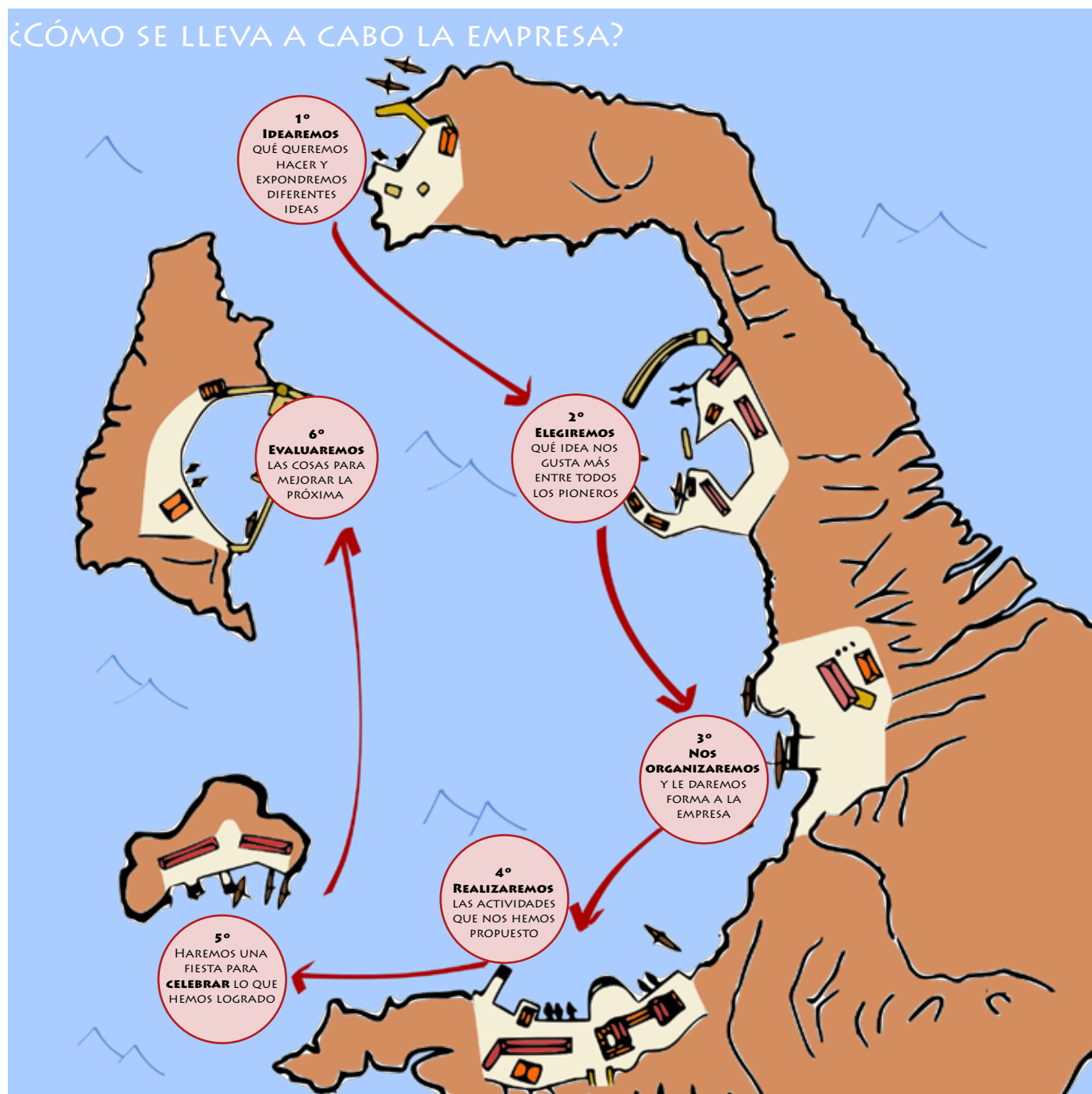

¿DÓNDE EXPONEMOS TODO ESTO?



CADA EMPRESA TENDRÁ SU DIARIO DE A BORDO, QUE SERÁ UN MURAL DONDE TODOS LOS PIONEROS PLASMAREMOS LOS OBJETIVOS DE LA EMPRESA, EL CALENDARIO FIJADO, LAS FOTOS QUE HAGAMOS MIENTRAS REALIZAMOS LA EMPRESA, LAS NORMAS DE LA EMPRESA Y TODO AQUELLO RELACIONADO CON LA EMPRESA A LO QUE QUERAMOS DARLE IMPORTANCIA. SERÁ NUESTRO PUNTO DE REFERENCIA PARA SABER QUÉ SE HA HECHO Y QUÉ NOS QUEDA POR HACER, UN PUNTO DE ENCUENTRO DE LOS BUENOS MOMENTOS DE NUESTRA EMPRESA.

LOS NUEVE VALORES

INQUIETUD

GANAS DE DESCUBRIR, DE SORPRENDERSE Y MARAVILLARSE, DE QUERER APRENDER COSAS NUEVAS, VOLUNTAD DE QUERER DESARROLLAR MÁS Y MEJOR LAS PROPIAS CAPACIDADES.

COMPROMISO

CAPACIDAD PARA OPTAR POR UNA CAUSA, GRUPO, MOTIVO O IDEAL. CAPACIDAD PARA DEDICARNOS A AQUELLAS ACTIVIDADES Y ACCIONES QUE ELEGIMOS, DE FORMA RESPONSABLE Y GENEROSA.

LIBERTAD

CAPACIDAD DE ACTUAR SIN IMPOSICIONES, ELIGIENDO DE FORMA RESPONSABLE Y CONSECUENTE AQUELLAS OPCIONES QUE CONSIDERAMOS APROPIADAS, Y ACTUANDO DE FORMA COHERENTE A NUESTRA FORMA DE PENSAR.

ESPIRITUALIDAD

PLANTEARSE EL SENTIDO DE LA VIDA, REFLEXIONAR Y DAR SENTIDO A AQUELLO QUE VA MÁS ALLÁ DE LO QUE PODEMOS PERCIBIR.

HONESTIDAD

RECONOCERSE A UNO MISMO. SER SINCEROS Y TRANSPARENTES CON NOSOTROS Y CON LOS DEMÁS, EN PALABRAS, ACTOS Y PENSAMIENTOS.

JUSTICIA

DISPOSICIÓN A INDIGNARSE ANTE LAS DESIGUALDADES, Y DE RESPETAR E IMPLICARSE PARA QUE SE RESPETEN LOS DERECHOS DE TODAS LAS PERSONAS.

RESPECTO

VER EN LOS DEMÁS A PERSONAS CON LA MISMA DIGNIDAD QUE NOSOTROS. CONOCER, VALORAR E INTERESARSE POR LOS DEMÁS, Y QUERER ENTENDERSE CON ELLOS.

AUSTERIDAD

ACTITUD QUE CONSISTE EN ESTABLECER LOS LÍMITES ENTRE LO QUE ES NECESARIO Y LO QUE NO LO ES, Y EN RECHAZAR EL CONSUMO Y EL USO INNecesario PARA LA VIDA.

DIÁLOGO

DESEO DE CONTAR CON LOS DEMÁS Y ESCUCHARLOS, DE LLEGAR A ACUERDOS Y RESOLVER CONFLICTOS ENTRE LAS PERSONAS.

UNO DE LOS RETOS DE SER PIONERO ES PROGRESAR Y MEJORAR COMO PERSONA, POR ESO DURANTE NUESTRO CAMINO EN EL ESCULTISMO NOS ESFUERZAMOS PARA HACER ALGUNOS CAMBIOS EN NUESTRA

FORMA DE ACTUAR, PENSAR, SENTIR Y VIVIR.

COMO SABRÁS, ERES TÚ QUIEN, A TRAVÉS DE TUS ACTOS, HACES QUE LA SOCIEDAD SEA MÁS O MENOS JUSTA, YA QUE LOS VALORES LOS QUE TE HACEN ACTUAR, SENTIR, PENSAR Y ESTAR EN EL MUNDO DE UNA MANERA DETERMINADA.

A TRAVÉS DE LA ADQUISICIÓN DE LOS 9 VALORES QUE TE PROPONEMOS A CONTINUACIÓN, LOGRARÁS RECORRER EL CAMINO HACIA EL MODELO DE PERSONA QUE RECOGE LA CARTA PIONERA.

PROGRESIÓN PERSONAL

COMO PIONERO TIENES TU PROPIO DESARROLLO Y FORMACIÓN PERSONAL, POR ELLO EN LA EXPEDICIÓN TENDRÁS TRES ETAPAS EN LAS QUE IRÁS PROGRESANDO EN LA MEDIDA DE TUS POSIBILIDADES Y CONFORME TÚ TE VAYAS SINTIENDO PREPARADO.

EN TU PRIMERA ETAPA CONOCERÁS LA EXPEDICIÓN, LO QUE AQUÍ PUEDES ENCONTRAR Y CÓMO COLABORAR CON LOS PIONEROS EN VUESTRO VIAJE A ÍTACA.

SI DESPUÉS DE EXPERIMENTARLO TE GUSTA LO QUE SE HACE EN PIONEROS Y QUIERES FORMAR PARTE DE LA EXPEDICIÓN A ÍTACA REALIZARÁS TU COMPROMISO Y ESTARÁS EN LA SEGUNDA ETAPA DONDE TU TRABAJO DEBE REFLEJAR TUS GANAS POR HACER QUE ESTO FUNCIONE Y SIGA ADELANTE.

CUANDO TE SIENTAS PREPARADO, PODRÁS ACOMPAÑAR A UN NUEVO PIONERO, Y ASÍ DARÁ COMIENZO TU TERCERA ETAPA. EN ESTA ÚLTIMA ETAPA TU PRINCIPAL PROGRESIÓN LA LLEVARÁS A CABO AYUDANDO AL RESTO DE LA EXPEDICIÓN EN SU PROGRESIÓN Y LA REALIZACIÓN DE LA EMPRESA.

CUANDO TUS TRES AÑOS EN LA EXPEDICIÓN TOQUEN A SU FIN, COMENZARÁ TU PROPIO VIAJE A ÍTACA DESPIDIÉNDOTE DE TU EXPEDICIÓN Y LLEVANDO A CABO TU ELECCIÓN DEL RUMBO A SEGUIR.

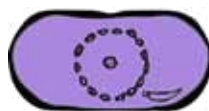

ACOMPañANTES DE LA EXPEDICIÓN



ULISES ES EL HÉROE PROTAGONISTA DE LA ODISEA, REPUTADO COMO EL MÁS ASTUTO DE LOS MORTALES. ES UN PERSONAJE TENAZ Y OSADO, CUYA RESOLUCIÓN POR PROSEGUIR EL CAMINO NO FLAQUEA.

IGUAL QUE CADA PIONERO TIENE UN ACOMPañANTE, **ULISES TUVO SUS PROPIOS ACOMPañANTES**, DIFERENTES GUÍAS QUE AYUDAN A ULISES DURANTE SU VIAJE QUE LE LLEVARÁ HASTA ÍTACA, UN VIAJE DE APRENDIZAJE Y PROGRESO, LLENO DE DIFICULTADES Y PELIGROS, HACIENDO QUE SU TRAVESÍA LLEGUE HASTA ÍTACA, ASESORÁNDOLO Y ORIENTÁNDOLO CUANDO ES NECESARIO.

ATENEA ES UNA DIOSA ACTIVA, SEGURA, PRÁCTICA, INTELIGENTE Y MUY ASTUTA. TAMBIÉN ES UNA MAESTRA DEL DISFRAZ Y EN LA ODISEA, ASUME LA DIRECCIÓN DIVINA Y INCLUSO DESAFÍOS HECHOS POR LOS DIOSES, AYUDANDO A ULISES SI SE ENCUENTRA EN SITUACIONES DIFÍCILES.

ENVÍA SÍMBOLOS A TRAVÉS DE LOS QUE APOYA A ULISES PARA TRIUNFAR, PERO TAMBIÉN PERMITE LUCHAR A ULISES CONTRA SUS ENEMIGOS A LO LARGO DE SU VIAJE.



HERMES ES EL DIOS OLÍMPICO MENSAJERO. TAMBIÉN ACTÚA COMO UN GUÍA DE LOS DIFUNTOS, A QUIENES AYUDA A ENCONTRAR SU CAMINO HASTA EL INFRAMUNDO GRIEGO. AYUDA A ULISES AVISÁNDOLO SOBRE CIRCE.



ALCINOO ES EL REY DE LOS FEACIOS, UN BUEN REY, HONORABLE Y RESPETUOSO CON LOS DEMÁS, MUY QUERIDO POR SUS SÚBDITOS DEBIDO A SU BONDAD DE ESPÍRITU Y JUSTICIA EN SUS ACTOS. ES NOBLE CON LOS NÁUFRAGOS QUE LLEGAN A SU ISLA, A LOS CUALES TRATA DE AYUDAR EN TODO LO POSIBLE. ES UN EJEMPLO PARA ULISES SOBRE COMO COMPORTARSE CON SUS SÚBDITOS Y HUÉSPEDES CUANDO LLEGUE A ÍTACA.

TIRESIAS ES UN ADIVINO CIEGO DESDE SU JUVENTUD POR UNA APUESTA ENTRE HERA Y ZEUS. EN LA ODISEA PUEDE PREVER LO QUE HAN RESUELTO LOS DIOS Y AVISAR A ULISES DE TODAS LAS TRAMPAS QUE LE ESPERARÍAN EN SU REGRESO A CASA. LE ACONSEJA RESPETAR EL GANADO DEL DIOS HELIOS Y LE ANUNCIA QUE SU LLEGADA A ÍTACA NO SERÍA PARA ÉL LA ÚLTIMA AVENTURA.



CONSEJO

ES LA REUNIÓN DE LOS JEFES DE EQUIPO DE LA EXPEDICIÓN. EN ELLA, SE ORGANIZA LA EMPRESA, REPARTIENDO TAREAS ENTRE LOS EQUIPOS Y HACIENDO UN SEGUIMIENTO DE LA EMPRESA Y COMO ESTÁ FUNCIONANDO.

DESPUÉS DE REUNIRSE ES EL MOMENTO DE REUNIR A LOS EQUIPOS PARA EXPLICAR LO HABLADO Y ORGANIZARSE INTERNAMENTE EN EL EQUIPO.

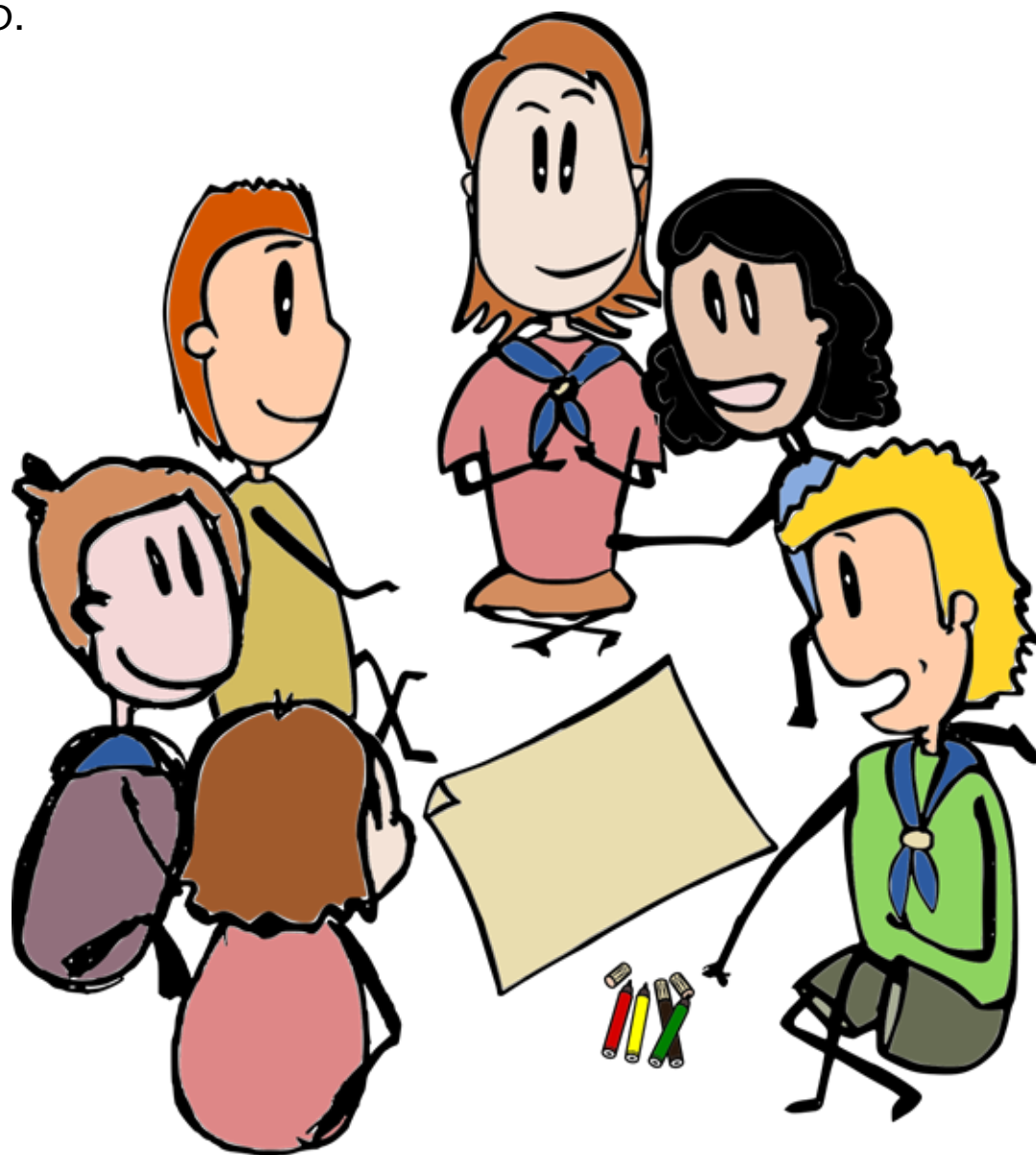

ASAMBLEA PIONERA

ES LA REUNIÓN DE TODOS LOS PIONEROS PARA EXPLICAR DECISIONES O DECIDIR COSAS DE FORMA DEMOCRÁTICA Y CONSENSUADA ENTRE TODOS. SE PUEDE REUNIR POR MUCHOS MOTIVOS, Y EN ELLA VAMOS A DECIDIR COSAS COMO: CUÁL VA A SER LA EMPRESA, EVALUAR, CÓMO CELEBRAR, ELEGIR EL CÓDIGO DE LA EXPEDICIÓN, ETC.

EL CÓDIGO DE LA EXPEDICIÓN

ES EL DOCUMENTO CON LA RELACIÓN DE OBJETIVOS Y NORMAS, ELABORADA POR LOS MIEMBROS DE LA EXPEDICIÓN Y REFRENDADA POR LA FIRMA DE TODOS Y CADA UNO. REGULAN LA VIDA DE LA EXPEDICIÓN (Y, CONSECUENTEMENTE, EL COMPORTAMIENTO DE CADA PIONERO CUANDO ESTÁN EN ELLA, O CUANDO PARTICIPAN COMO TAL EN CUALQUIER ACTIVIDAD DEL GRUPO, DE LA ASOCIACIÓN, ETC.) SIRVIÉNDONOS, ADEMÁS COMO PUNTO DE REFERENCIA PARA CONSTATAR EL PROGRESO DE LA UNIDAD.

EN SU ELABORACIÓN, PARTICIPAREMOS TODOS Y CADA UNO DE LOS EQUIPOS; Y POSTERIORMENTE CON LAS APORTACIONES DE LOS MISMOS SE REDACTA DEFINITIVAMENTE POR TODA LA UNIDAD Y SE APRUEBA POR LA ASAMBLEA.

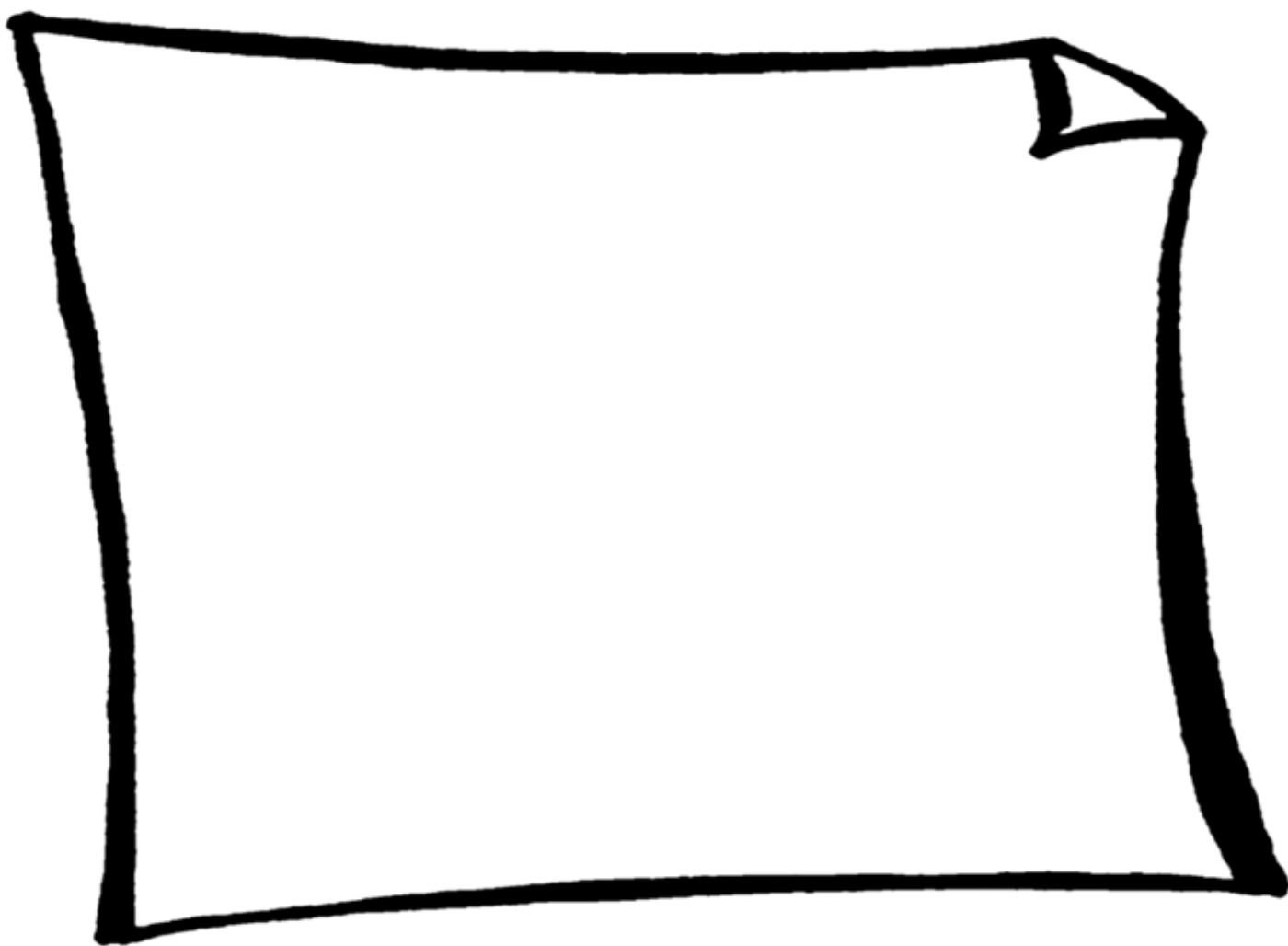

PON AQUÍ EL CÓDIGO DE TU EXPEDICIÓN (PUEDES HACERLE UNA FOTO E IR CAMBIÁNDO-LA CADA VEZ QUE LA EXPEDICIÓN CONSIDERÉIS QUE DEBE CAMBIARSE).

LA TRAVESÍA HACIA ÍTACA SE DIVIDE EN TRES ETAPAS:

-LA PRIMERA ETAPA DONDE CONOCERÁS LA RAMA Y FINALIZARÁ CON TU COMPROMISO.

-LA SEGUNDA ETAPA EN LA CUAL TRABAJARÁS JUNTO AL RESTO DE PIONEROS PARA QUE LA TRAVESÍA SEA LO MEJOR POSIBLE. EN ELLA DESCUBRIRÁS COMO SUPERARTE.

-LA TERCERA ETAPA LLEGARÁ CUANDO YA SEAS UN PIONERO EXPERIMENTADO, Y SE CENTRARÁ EN EL SERVICIO, DONDE AYUDARÁS AL RESTO DE TUS COMPAÑEROS PARA CONSEGUIR LLEGAR A ÍTACA.



PRIMERA
ETAPA

TERCERA
ETAPA
(SERVICIO)

SEGUNDA
ETAPA

PRIMERA ETAPA

ACOGIDA

COMIENZA EL VIAJE CON LA EXPEDICIÓN

EN ESTA PRIMERA ETAPA, ACABAS DE LLEGAR A LA EXPEDICIÓN, TIENES NUEVOS COMPAÑEROS CON LOS QUE INICIAR TU VIAJE. PARA ECHARTE UNA MANO EN ESTE VIAJE TENDRÁS UN ACOMPAÑANTE: UN PIONERO EXPERIMENTADO DE TU PROPIO EQUIPO QUE TE SERVIRÁ DE APOYO EN TODO LO QUE HAGAS Y QUE ESTARÁ A TU LADO CUANDO LO NECESITES, EL CUAL TE GUIARÁ EN EL DESCUBRIMIENTO DE ESTA NUEVA RAMA.

EN LA EXPEDICIÓN LLEVAREMOS A CABO UNA EMPRESA CON EL RESTO DE LOS PIONEROS.

DESDE TU EQUIPO CONTRIBUIRÉIS A ESTA EMPRESA REALIZANDO UNA MISIÓN.

DENTRO DE VUESTRA MISIÓN ELEGIRÁS UNA TAREA DENTRO DE TU EQUIPO PARA AYUDAR A QUE LA MISIÓN SALGA BIEN. PARA ELLO DEBES VALORAR DE LO QUE ERES CAPAZ Y VER EN QUÉ PUEDES AYUDAR.

DENTRO DE TU ROL DEBERÁS REALIZAR DIFERENTES ACCIONES QUE TÚ MISMO ELEGIRÁS Y TE AYUDARÁN A PROGRESAR EN TU DESARROLLO PERSONAL. ÉSTAS ACCIONES LAS LLEVARÁS A CABO AYUDADO POR TU ACOMPAÑANTE EN TODO AQUELLO QUE NECESITES.

MI ACOMPAÑANTE ES:

UNA VEZ HAYAS DESEMPEÑADO UN ROL EN TU PRIMERA EMPRESA YA CONOCERÁS LA EXPEDICIÓN Y SU FUNCIONAMIENTO, POR LO CUAL ESTARÁS LISTO PARA EMPEZAR TU VIAJE A ÍTACA. SI ESTO TE GUSTA Y DESEAS FORMAR PARTE DE ELLO REALIZARÁS TU COMPROMISO.

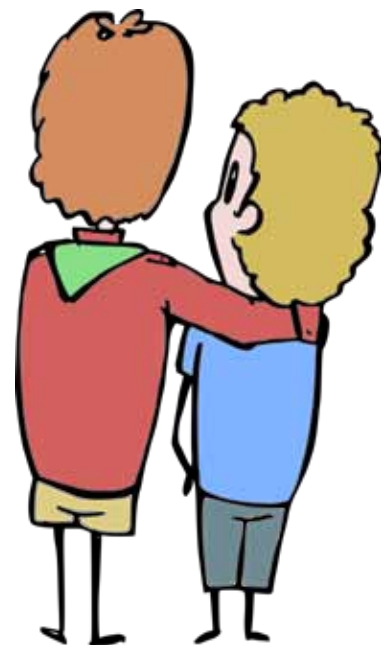

FICHA DE ANOTACIONES DE MI ACCIÓN PERSONAL EN LA EMPRESA

EMPRESA DE LA EXPEDICIÓN:

LA MISIÓN DE MI EQUIPO:

MI ROL (ACCIONES QUE ME COMPROMETO A REALIZAR):

MI OBJETIVO PERSONAL:

¿CÓMO EVALUARÉ MI OBJETIVO? (AQUELLO QUE ME AYUDARÁ A SABER SI HE AVANZADO EN MI PROGRESIÓN):

¿QUÉ VALORES ME HA AYUDADO A ADQUIRIR EL OBJETIVO QUE ME HE MARCADO?

¿QUÉ SE ME QUEDA PENDIENTE? (PARA TENERLO EN CUENTA EN LAS SIGUIENTES ACCIONES)

¿EN QUÉ TE HA AYUDADO TU ACOMPAÑANTE?

MI COMPROMISO

YA HAS DESEMPEÑADO UN ROL EN TU EQUIPO Y EN LA EXPEDICIÓN ASÍ QUE, YA CONOCES QUÉ ES Y CÓMO FUNCIONA LA RAMA.

SI TE GUSTA Y TE APETECE FORMAR PARTE DE LA EXPEDICIÓN, ES EL MOMENTO DE DECIR AL RESTO DE LOS PIONEROS QUE PUEDEN CONTAR CONTIGO Y QUE YA NO ERES UN NOVATO EN EL VIAJE QUE ESTÁIS HACIENDO.

PARA ESTO EXISTE EL COMPROMISO PIONERO. ES UN COMPROMISO QUE TÚ MISMO VAS A REDACTAR TENIENDO COMO REFERENCIA LA CARTA PIONERA. SI QUIERES FORMAR PARTE DE LA EXPEDICIÓN LA CARTA DEBE SER EL FARO QUE ILUMINE TU VIAJE.

MI COMPROMISO PIONERO...

CARTA PIONERA

LOS PIONEROS VIVIMOS LA VIDA CON DECISIÓN Y APRENDEMOS DE ELLA.

NOS CONOCEMOS Y ACEPTAMOS PERO NUNCA DEJAMOS DE MEJORAR.

INVENTAMOS Y CREAMOS, POR ESO SOMOS ACTORES Y NO ESPECTADORES.

RECHAZAMOS LA INJUSTICIA Y DEDICAMOS A TODOS LA MISMA ATENCIÓN.

ELEGIMOS A JESÚS DE NAZARET COMO MODELO DE VIDA.

VIVIMOS NUESTRA FE Y RESPETAMOS LA DE LOS DEMÁS.

SEGUNDA ETAPA

DESARROLLO

SOY UNA PARTE DE LA EXPEDICIÓN

UNA VEZ REALIZAS TU COMPROMISO ESTARÁS YA EN LA SEGUNDA ETAPA.

SIENDO UNO MÁS DE LOS PIONEROS, TUS ACCIONES Y TU ROL DENTRO DEL EQUIPO DEBEN REFLEJAR TUS GANAS POR HACER QUE EL VIAJE A ÍTACA CONTINÚE CON FUERZAS RENOVADAS. TEN EN CUENTA QUE EN CADA EMPRESA DEBERÁS ELEGIR UN ROL A DESARROLLAR INDIVIDUALMENTE PARA AYUDAR A LA REALIZACIÓN DE LA MISIÓN DE TU EQUIPO Y QUE CON CADA UNA DE LAS ACCIONES QUE REALICES DEBES SUPERARTE.



COMO TRABAJAR TU PROGRESIÓN A TRAVÉS DE LOS OBJETIVOS...

A LA HORA DE ELEGIR UN OBJETIVO PARA PROGRESAR PERSONALMENTE TE PROPONEMOS VARIOS EJEMPLOS PARA QUE VEAS COMO TRABAJARLO:

ÁMBITO SOBRE EL QUE TRABAJAR	OBJETIVOS QUE PODEMOS PROPONERNOS
RESOLUCIÓN DE CONFLICTOS	AFRONTAR Y RESOLVER LOS CONFLICTOS A TRAVÉS DEL DIÁLOGO. EXPRESAR Y DEFENDER LAS IDEAS DE FORMA NO VIOLENTA. RECIBIR POSITIVA Y CONSTRUCTIVAMENTE LAS APORTACIONES DE LOS DEMÁS.
PENSAMIENTO CRÍTICO	RECONOCER LA BELLEZA PERSONAL EN ASPECTOS NO SÓLO CENTRADOS EN LA IMAGEN. DESCUBRIR Y ANALIZAR CENTROS DE INTERÉS QUE PUEDAN ENRIQUECERLO COMO PERSONA. ANALIZAR LOS MENSAJES PUBLICITARIOS Y DAR RESPUESTA DESDE LA AUTONOMÍA PERSONAL. CONOCER Y ANALIZAR LOS MECANISMOS BÁSICOS DE LA PROMOCIÓN DEL CONSUMISMO. RECONOCER Y DESAFIAR LOS ESTEREOTIPOS Y PREJUICIOS SEXUALES. SER CONSCIENTE DE LA INFLUENCIA DE LAS MODAS PASAJERAS.
SEGURIDAD EN UNO MISMO	TRABAJAR POR ALCANZAR LAS ILUSIONES Y METAS. EXPRESAR MIS PUNTOS DE VISTA CON FIRMEZA Y SEGURIDAD, EN EL DÍA A DÍA Y ANTE SITUACIONES CONFLICTIVAS.
COOPERACIÓN Y TRABAJO EN EQUIPO	DESARROLLAR ACTITUDES DE COOPERACIÓN Y TRABAJO EN EQUIPO.
RESPONSABILIDAD	ASUMIR MIS RESPONSABILIDADES Y CUMPLIR CON ELLAS TANTO EN EL EQUIPO COMO EN EL RESTO DE ÁMBITOS DE MI VIDA. GESTIONAR Y RESPONSABILIZARSE DE LOS PROPIOS PROYECTOS.
USO DE LA TECNOLOGÍA	HACER UN USO RESPONSABLE DE LA TECNOLOGÍA. ANALIZAR CRÍTICAMENTE EL USO DE LA TECNOLOGÍA.
TRASCENDENCIA	EXPERIMENTAR EL AMOR COMO UNO DE LOS MOTORES DE NUESTRA VIDA. ENTENDER A JESÚS COMO MODELO PARA VIVIR TODOS LOS VALORES QUE PUEDEN IR TRANSFORMANDO NUESTRA VIDA Y ELMUNDO. AFRONTAR LAS DUDAS QUE ME SURGEN EN EL PROCESO DE SU BÚSQUEDA PERSONAL, COMPARTIENDO LA PROPIA EXPERIENCIA DE FE.
NATURALEZA Y MEDIO AMBIENTE	OBTENER DE LA CONTEMPLACIÓN DE LA NATURALEZA SENSACIONES QUE NOS ENRIQUEZCAN Y NOS HAGAN CRECER COMO PERSONAS. CUESTIONARME SOBRE EL ORIGEN DE LA NATURALEZA, LO QUE APORTA A LA VIDA HUMANA Y EL PAPEL DEL SER HUMANO EN ELLA. ANALIZAR Y COMPRENDER CÓMO TODO LO QUE EXISTE EN EL PLANETA FORMA PARTE DE UN SISTEMA INTERRELACIONADO Y EN EQUILIBRIO DINÁMICO, Y CÓMO LAS ACCIONES HUMANAS PUEDEN PERJUDICAR LA CONSERVACIÓN DE LA NATURALEZA.
HIGIENE Y SALUD	PROMOVER HÁBITOS DE HIGIENE Y ORDEN A MI ALREDEDOR. REFLEXIONAR SOBRE LOS HÁBITOS Y TRASTORNOS ALIMENTICIOS. ADQUIRIR HÁBITOS SALUDABLES. REALIZAR ACTIVIDAD FÍSICA REGULARMENTE. DESARROLLAR MI SEXUALIDAD, FÍSICA Y EMOCIONALMENTE DE UNA FORMA SALUDABLE CON UNO MISMO Y CON LOS DEMÁS. VALORAR Y RESPETAR MI SEXUALIDAD Y LA DE LOS DEMÁS COMO UNA EXPRESIÓN DE AMOR.
CREATIVIDAD	MOSTRAR MI INQUIETUD, INVENCION Y CREATIVIDAD HACIA LA PRÁCTICA DIARIA.

FICHA DE ANOTACIONES DE MI ACCIÓN PERSONAL EN LA EMPRESA

EMPRESA DE LA EXPEDICIÓN:

LA MISIÓN DE MI EQUIPO:

MI ROL (ACCIONES QUE ME COMPROMETO A REALIZAR):

MI OBJETIVO PERSONAL (OBJETIVO QUE ME PROPONGO PARA PROGRESAR EN LOS VALORES):

¿CÓMO EVALUARÉ MI OBJETIVO? (AQUELLO QUE ME AYUDARÁ A SABER SI HE AVANZADO EN MI PROGRESIÓN):

¿QUÉ VALOR/ES ME HA AYUDADO A ADQUIRIR EL OBJETIVO QUE ME HE MARCADO?

¿QUÉ SE ME QUEDA PENDIENTE? (PARA TENERLO EN CUENTA EN LAS SIGUIENTES ACCIONES)

FICHA DE ANOTACIONES DE MI ACCIÓN PERSONAL EN LA EMPRESA

EMPRESA DE LA EXPEDICIÓN:

LA MISIÓN DE MI EQUIPO:

MI ROL (ACCIONES QUE ME COMPROMETO A REALIZAR):

MI OBJETIVO PERSONAL (OBJETIVO QUE ME PROPONGO PARA PROGRESAR EN LOS VALORES):

¿CÓMO EVALUARÉ MI OBJETIVO? (AQUELLO QUE ME AYUDARÁ A SABER SI HE AVANZADO EN MI PROGRESIÓN):

¿QUÉ VALOR/ES ME HA AYUDADO A ADQUIRIR EL OBJETIVO QUE ME HE MARCADO?

¿QUÉ SE ME QUEDA PENDIENTE? (PARA TENERLO EN CUENTA EN LAS SIGUIENTES ACCIONES)

FICHA DE ANOTACIONES DE MI ACCIÓN PERSONAL EN LA EMPRESA

EMPRESA DE LA EXPEDICIÓN:

LA MISIÓN DE MI EQUIPO:

MI ROL (ACCIONES QUE ME COMPROMETO A REALIZAR):

MI OBJETIVO PERSONAL (OBJETIVO QUE ME PROPONGO PARA PROGRESAR EN LOS VALORES):

¿CÓMO EVALUARÉ MI OBJETIVO? (AQUELLO QUE ME AYUDARÁ A SABER SI HE AVANZADO EN MI PROGRESIÓN):

¿QUÉ VALOR/ES ME HA AYUDADO A ADQUIRIR EL OBJETIVO QUE ME HE MARCADO?

¿QUÉ SE ME QUEDA PENDIENTE? (PARA TENERLO EN CUENTA EN LAS SIGUIENTES ACCIONES)

FICHA DE ANOTACIONES DE MI ACCIÓN PERSONAL EN LA EMPRESA

EMPRESA DE LA EXPEDICIÓN:

LA MISIÓN DE MI EQUIPO:

MI ROL (ACCIONES QUE ME COMPROMETO A REALIZAR):

MI OBJETIVO PERSONAL (OBJETIVO QUE ME PROPONGO PARA PROGRESAR EN LOS VALORES):

¿CÓMO EVALUARÉ MI OBJETIVO? (AQUELLO QUE ME AYUDARÁ A SABER SI HE AVANZADO EN MI PROGRESIÓN):

¿QUÉ VALORES ME HA AYUDADO A ADQUIRIR EL OBJETIVO QUE ME HE MARCADO?

¿QUÉ SE ME QUEDA PENDIENTE? (PARA TENERLO EN CUENTA EN LAS SIGUIENTES ACCIONES)

FICHA DE ANOTACIONES DE MI ACCIÓN PERSONAL EN LA EMPRESA

EMPRESA DE LA EXPEDICIÓN:

LA MISIÓN DE MI EQUIPO:

MI ROL (ACCIONES QUE ME COMPROMETO A REALIZAR):

MI OBJETIVO PERSONAL (OBJETIVO QUE ME PROPONGO PARA PROGRESAR EN LOS VALORES):

¿CÓMO EVALUARÉ MI OBJETIVO? (AQUELLO QUE ME AYUDARÁ A SABER SI HE AVANZADO EN MI PROGRESIÓN):

¿QUÉ VALOR/ES ME HA AYUDADO A ADQUIRIR EL OBJETIVO QUE ME HE MARCADO?

¿QUÉ SE ME QUEDA PENDIENTE? (PARA TENERLO EN CUENTA EN LAS SIGUIENTES ACCIONES)

FICHA DE ANOTACIONES DE MI ACCIÓN PERSONAL EN LA EMPRESA

EMPRESA DE LA EXPEDICIÓN:

LA MISIÓN DE MI EQUIPO:

MI ROL (ACCIONES QUE ME COMPROMETO A REALIZAR):

MI OBJETIVO PERSONAL (OBJETIVO QUE ME PROPONGO PARA PROGRESAR EN LOS VALORES):

¿CÓMO EVALUARÉ MI OBJETIVO? (AQUELLO QUE ME AYUDARÁ A SABER SI HE AVANZADO EN MI PROGRESIÓN):

¿QUÉ VALOR/ES ME HA AYUDADO A ADQUIRIR EL OBJETIVO QUE ME HE MARCADO?

¿QUÉ SE ME QUEDA PENDIENTE? (PARA TENERLO EN CUENTA EN LAS SIGUIENTES ACCIONES)



LLEGARÁ UN MOMENTO EN QUE NOTARÁS QUE ESTÁS **PREPARADO PARA UN NUEVO RETO**. ES EL MOMENTO DE, CONSULTANDO CON EL EQUIPO, REALIZAR EL ACOMPAÑAMIENTO A UN NUEVO COMPAÑERO DE EXPEDICIÓN, LO CUAL TE LLEVARÁ A LA TERCERA ETAPA.

TERCERA ETAPA

SERVICIO

APORTO MI AYUDA A LA EXPEDICIÓN

ESTA TERCERA ETAPA ES LA ÚLTIMA ANTES DE REALIZAR TU PROPIO VIAJE.

EN ESTA ÚLTIMA ETAPA TU PRINCIPAL PROGRESIÓN LA LLEVARÁS A CABO AYUDANDO AL RESTO DE LA EXPEDICIÓN EN SU PROGRESIÓN Y EN LA REALIZACIÓN DE LA EMPRESA. ACOMPAÑAS A UN PIONERO DE PRIMERA ETAPA COMO A TI TE ACOMPAÑARON EN SU DÍA, AYUDÁNDOLE A SER UNO MÁS DE LA RAMA Y TRANSMITIENDO TU EXPERIENCIA.

ACOMPAÑO A:

EN ESTA ETAPA DEBES HACER EL SERVICIO PRESENTE EN CADA UNA DE TUS ACCIONES COMPROMETIÉNDOTE MÁS CON EL ENTORNO, YA SEA COORDINANDO UN EQUIPO, ENSEÑANDO ALGO A OTROS PIONEROS...

“LA MANERA DE CONSEGUIR LA FELICIDAD SE OBTIENE
HACIENDO FELICES A LOS DEMÁS”

BADEN-POWELL

FICHA DE ANOTACIONES DE MI ACCIÓN PERSONAL EN LA EMPRESA

EMPRESA DE LA EXPEDICIÓN:

LA MISIÓN DE MI EQUIPO:

MI ROL (ACCIONES QUE ME COMPROMETO A REALIZAR):

MI OBJETIVO PERSONAL (OBJETIVO QUE ME PROPONGO PARA AVANZAR EN LOS VALORES, ENFOCADO AL SERVICIO):

¿CÓMO EVALUARÉ MI OBJETIVO? (AQUELLO QUE ME AYUDARÁ A SABER SI HE AVANZADO EN MI PROGRESIÓN):

¿QUÉ VALOR/ES ME HA AYUDADO A ADQUIRIR EL OBJETIVO QUE ME HE MARCADO?

¿EN QUÉ HA AYUDADO MI OBJETIVO A OTROS? ¿CUÁL HA SIDO MI SERVICIO?

¿QUÉ SE ME QUEDA PENDIENTE? (PARA TENERLO EN CUENTA EN LAS SIGUIENTES ACCIONES)

FICHA DE ANOTACIONES DE MI ACCIÓN PERSONAL EN LA EMPRESA

EMPRESA DE LA EXPEDICIÓN:

LA MISIÓN DE MI EQUIPO:

MI ROL (ACCIONES QUE ME COMPROMETO A REALIZAR):

MI OBJETIVO PERSONAL (OBJETIVO QUE ME PROONGO PARA AVANZAR EN LOS VALORES, ENFOCADO AL SERVICIO):

¿CÓMO EVALUARÉ MI OBJETIVO? (AQUELLO QUE ME AYUDARÁ A SABER SI HE AVANZADO EN MI PROGRESIÓN):

¿QUÉ VALOR/ES ME HA AYUDADO A ADQUIRIR EL OBJETIVO QUE ME HE MARCADO?

¿EN QUÉ HA AYUDADO MI OBJETIVO A OTROS? ¿CUÁL HA SIDO MI SERVICIO?

¿QUÉ SE ME QUEDA PENDIENTE? (PARA TENERLO EN CUENTA EN LAS SIGUIENTES ACCIONES)

FICHA DE ANOTACIONES DE MI ACCIÓN PERSONAL EN LA EMPRESA

EMPRESA DE LA EXPEDICIÓN:

LA MISIÓN DE MI EQUIPO:

MI ROL (ACCIONES QUE ME COMPROMETO A REALIZAR):

MI OBJETIVO PERSONAL (OBJETIVO QUE ME PROPONGO PARA AVANZAR EN LOS VALORES, ENFOCADO AL SERVICIO):

¿CÓMO EVALUARÉ MI OBJETIVO? (AQUELLO QUE ME AYUDARÁ A SABER SI HE AVANZADO EN MI PROGRESIÓN):

¿QUÉ VALOR/ES ME HA AYUDADO A ADQUIRIR EL OBJETIVO QUE ME HE MARCADO?

¿EN QUÉ HA AYUDADO MI OBJETIVO A OTROS? ¿CUÁL HA SIDO MI SERVICIO?

¿QUÉ SE ME QUEDA PENDIENTE? (PARA TENERLO EN CUENTA EN LAS SIGUIENTES ACCIONES)

DESPEDIDA DE LA EXPEDICIÓN

CUANDO LOS TRES AÑOS EN LA RAMA TOQUEN A SU FIN, COMENZARÁ TU PROPIO VIAJE A ÍTACA.

HAN SIDO AÑOS EXCEPCIONALES HAS PROGRESADO COMO PERSONA. AHORA LLEGA EL MOMENTO DE DESPEDITTE DE TUS COMPAÑEROS DE EXPEDICIÓN Y BUSCAR TU PROPIO RUMBO.

APROVECHA TU DESPEDIDA PARA TRANSMITIR TUS EXPERIENCIAS Y ANIMAR A LOS QUE SE QUEDAN A HACERLO MEJOR EN CADA EMPRESA.

QUÉ COSAS ME LLEVO DE MI VIAJE CON LA EXPEDICIÓN:

QUÉ COSAS QUIERO TRANSMITIR A LOS QUE SE QUEDAN:

AL DESPEDITO DE LA EXPEDICIÓN TE DESPIDES POR UN TIEMPO DEL ESCULTISMO, YA QUE AHORA SE TE PLANTEAN DOS RUMBOS A SEGUIR: EL RUMBO FÁCIL QUE NO TE LLEVARÁ MUY LEJOS, O BIEN UN RUMBO MÁS COMPLEJO QUE TE LLEVARÁ A LUGARES DONDE NO HAS ESTADO ANTES. TÓMATE TU TIEMPO, Y CUANDO ESTÉS PREPARADO...

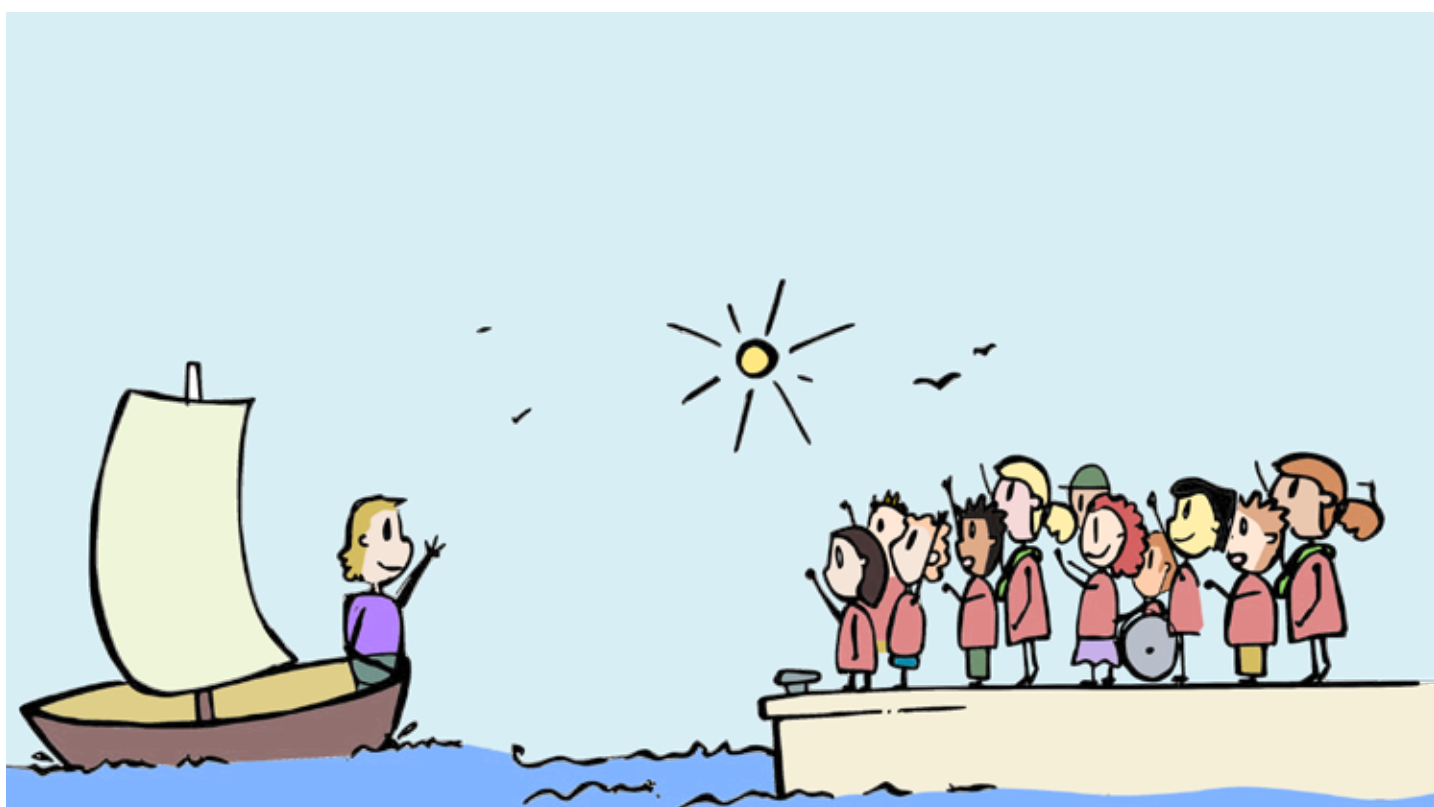

...DA TUS PASOS FIRMES HACIA EL RUMBO QUE HAS ELEGIDO, HACIA TU PROPIA ÍTACA.



federació
d'escotisme
Valencià